



# BIENVENIDOS AL CICLO ESCOLAR 22-23



# IMPORTANT DATES FOR THE 22-23 SCHOOL YEAR



## 2022-2023

**TUE, AUG 16**

**EC PARENT MEETINGS IN CLASSROOMS  
ES PARENTS AND STUDENTS MEET THE TEACHER  
MS CLASSES BEGIN  
HS GENERATION MEETINGS**

**WED, AUG 17**

**EC CLASSES BEGIN  
ES CLASSES BEGIN  
HS CLASSES BEGIN**

**FRI, SEP 16**

**MEXICAN INDEPENDENCE - NO SCHOOL**

**WED, OCT 12**

**ROMERIA ZAPOPAN - NO SCHOOL**

**MON, NOV 21**

**\* MEXICAN REVOLUTION - NO SCHOOL**

**NOV 22, 23**

**\* NO SCHOOL**

**NOV 24, 25**

**\* THANKSGIVING - NO SCHOOL**

**THU, DEC 22**

**LAST DAY OF SCHOOL BEFORE WINTER HOLIDAY**

**FRI, DEC 23**

**WINTER HOLIDAY BEGINS - NO SCHOOL**

**MON, JAN 9**

**CLASSES RESUME AFTER WINTER HOLIDAY**

**MON, FEB 6**

**MEXICAN CONSTITUTION - NO SCHOOL**

**FRI, MAR 3**

**ART FEST AUCTION**

**SAT, MAR 4**

**ART FEST FESTIVAL**

**MON, MAR 20**

**BENITO JUAREZ DAY - NO SCHOOL**

**APR 3 - 14**

**SPRING BREAK - NO SCHOOL**

**MON, MAY 1**

**LABOR DAY - NO SCHOOL**

**SAT, JUN 10**

**HS GRADUATION**

**WED, JUN 14**

**LAST DAY HS FINAL EXAMS**

**TUE, JUN 20**

**4TH GRADE PROMOTION  
LAST DAY EC CLASSES**

**WED, JUN 21**

**8TH GRADE PROMOTION**

**THU, JUN 22**

**LAST DAY ES, MS CLASSES**

# HORARIOS DE INICIO DE CLASES Y HORARIOS DE SALIDA

Para el año escolar 22-23, volveremos a alinear el horario de entrada y salida de clases en las secciones.

Las clases comenzarán a las 8:00 a.m. para todos los grados.

## Salida



Primaria • Middle School • High School	2:30 p.m.
Preescolar • Pre-kinder y Kinder	1:00 - 1:15 p.m.
Preescolar • Maternal	12:30 - 1:00 p.m.

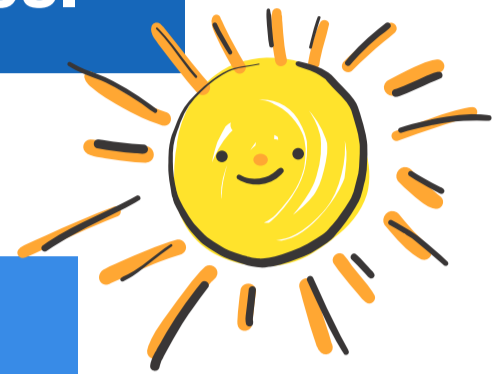

La oficina de cada sección enviará un correo con más información sobre el inicio del año escolar en las próximas semanas.

Podemos mitigar el volumen de tráfico siguiendo estas **estrategias clave:**

- Llegar temprano al colegio** para evitar las prisas de última hora. Esto tiene el beneficio adicional de dar a nuestros estudiantes tiempo suficiente para disfrutar de una mañana libre de estrés, preparando sus materiales para la escuela y pasando tiempo con sus amigos.
- Comparta el auto** con otras familias o inscribábase en nuestro programa de **autobús escolar**. Los detalles de ambos programas se enviarán por correo a las familias a principios de agosto y está previsto que comiencen en su totalidad el 22 de agosto.
- Practique rutinas en familia** que sean rápidas y eficientes para dejar y recoger a sus hijos. Por la mañana, prepare las mochilas y evite esperar hasta que se abran las puertas del auto para hablar de la logística familiar con sus hijos. Por la tarde, por favor recuerde a sus hijos que deben estar preparados para salir cuando se les llame por su nombre. Tenemos muchas oportunidades de reducir el tráfico simplemente haciendo estas rutinas más eficientes.



# PROTOCOS COVID

A principios de agosto enviaremos un correo electrónico con información más detallada sobre los protocolos COVID para el año escolar 22-23. Mientras tanto, por favor tomen nota de las siguientes actualizaciones:



1. Nuestro **filtro escolar basado en síntomas (iPass) continuará.** Al igual que con otras enfermedades respiratorias contagiosas, permanecer en casa cuando se presentan síntomas, es una estrategia clave para reducir la transmisión del virus SARS-CoV-2.

2. El ASFG **dejará de realizar pruebas de detección grupal a los alumnos y al personal.** Las pruebas de detección se definen como pruebas frecuentes y/o periódicas a personas sanas. En su lugar, nuestro programa de pruebas se centrará en quienes tengan síntomas, en realizar pruebas al regresar después de un contagio por COVID y en pruebas para los contactos cercanos en casa. Esto se alinea con las tendencias actuales en escuelas y otros lugares, y nos permite utilizar nuestra experiencia y recursos para emplear una estrategia más específica de pruebas de diagnóstico.

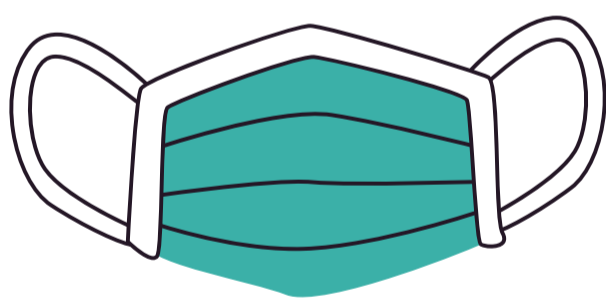
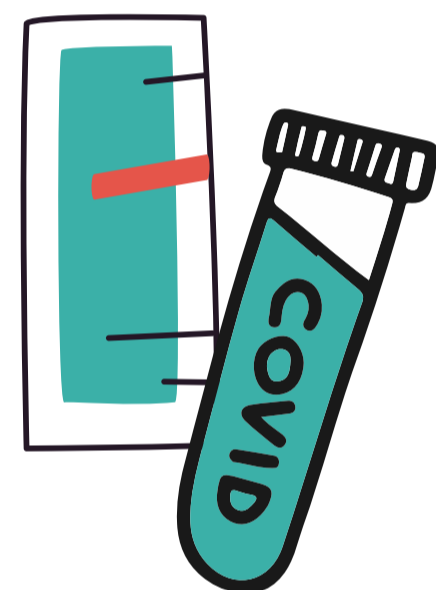

3. Los cubrebocas seguirán siendo **opcionales.**

4. Se mantendrán otras medidas de mitigación, como **informar los contagios por COVID**, el aislamiento de los estudiantes y el personal positivos a COVID, y la prioridad de contar con una buena ventilación.



Nuestro equipo de respuesta COVID sigue estando al tanto de la evolución de la prevalencia, las nuevas variantes, el pronóstico y el tratamiento de COVID-19; como lo han hecho durante toda la pandemia.



# MEDIDAS DE PREVENCIÓN COVID

## ENCUESTA IPASS EN CRISISGO

Es importante que todos el personal, estudiantes y visitantes completen la encuesta iPass (Safe to Speak Up) todos los días antes de ingresar al campus.

La encuesta debe llenarse con total honestidad. **No olvidemos que reportar síntomas no significa que se negará la entrada.** La encuesta ayuda al CRT a realizar un seguimiento de los posibles casos y facilita la comunicación en caso de que sea necesario dar más indicaciones.

Si presenta síntomas atribuidos a otras condiciones clínicas (agudas o crónicas), no es necesario reportarlos en iPass.

## Colores en el código QR y su significado:

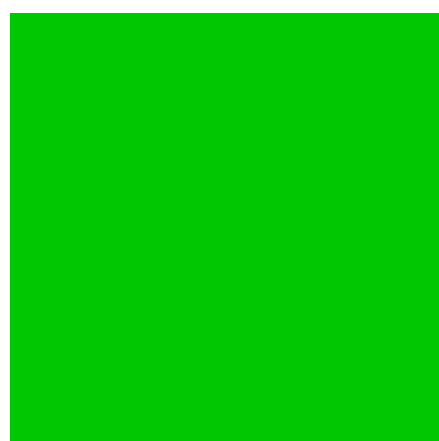

**Verde:** Puede ingresar al colegio



**Amarillo:** Tiene síntomas compatibles con COVID. Puede ingresar al colegio, pero deberá pasar a las oficinas del CRT, ubicadas a un lado de cafetería de primaria, tan pronto como ingrese al campus. Si aún se encuentra en casa, deberá comunicarse con el CRT o escribir un correo a [covid@asfg.edu.mx](mailto:covid@asfg.edu.mx)



**Rojo:** Entrada negada debido a una de las siguientes condiciones:

- Es positivo a COVID.
- Tiene una sintomatología altamente compatible con COVID y/o se tiene fiebre.



# Pruebas a personas con síntomas

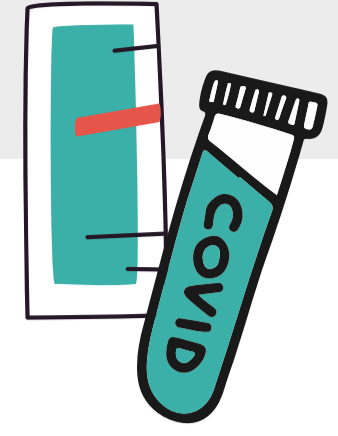

El propósito de realizar pruebas a personas que presentan síntomas es limitar una mayor propagación del virus dentro de la comunidad.



El CRT contactará a quienes reporten síntomas, ya sea a través de iPass o a través del correo electrónico covid@asfg.edu.mx, y se determinará si se requiere o no realizar una prueba.



Continuaremos realizando pruebas por la mañana en la oficina del CRT a un lado de la cafetería de primaria, de lunes a viernes de 6:30 a.m a 9:00 a.m. La prueba tendrá un costo de \$145 pesos.



Se aceptan pruebas de otros laboratorios, farmacias y clínicas certificadas.



**Si un estudiante o personal del ASFG da positivo, ingresará al protocolo de aislamiento.**

# Contactos cercanos en casa



Si un estudiante o personal del ASFG tiene un caso positivo entre los contactos cercanos de su hogar, deberá informar al CRT tan pronto como obtenga el resultado.



**Ser contacto cercano no significa que se negará el acceso al campus.**



**El CRT indicará una prueba el día 0 (el día en que el miembro del hogar dio positivo) o el día más cercano a este día, y nuevamente en el día 5.**

The student is asymptomatic and tests **negative** on:

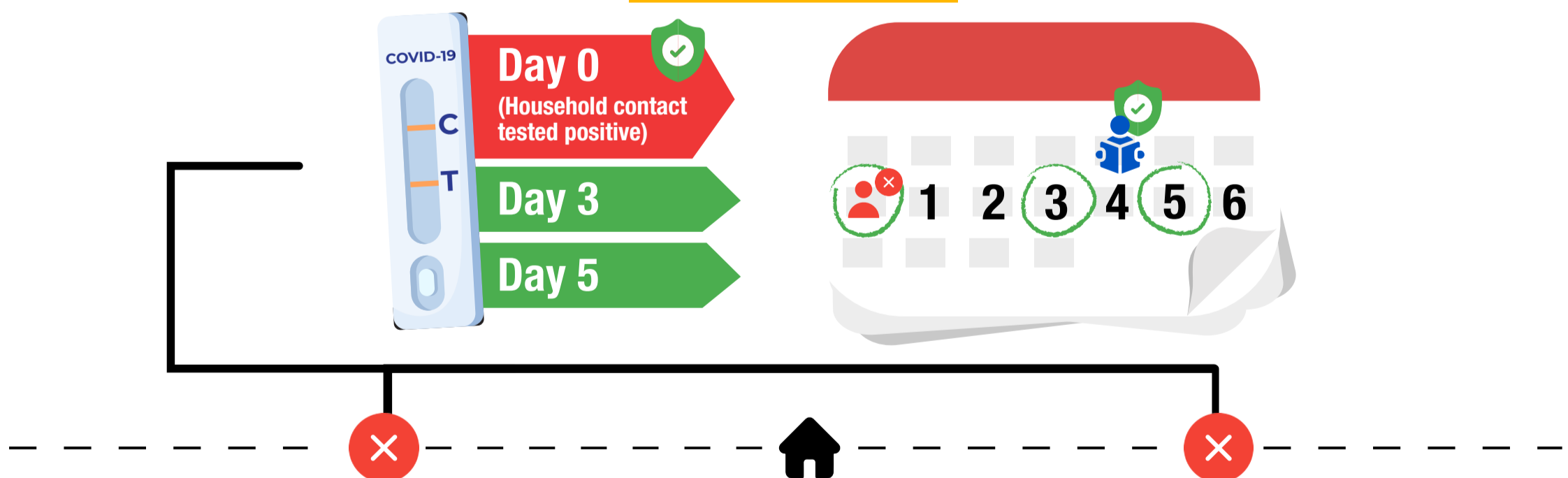

## + POSITIVE RESULT

If a student tests positive, their 7-day isolation period begins the date of the positive test.

## - NEGATIVE RESULT (**symptomatic**)

Si la persona **desarrolla síntomas** compatibles con COVID, el CRT puede indicar pruebas adicionales.



Se requiere que el caso positivo sea aislado del resto de los miembros del hogar. El CRT compartirá información de cómo evitar el contagio en casa.

## Aislamiento para casos positivos



Siguiendo las recomendaciones de las organizaciones de salud, cualquier estudiante o personal del ASFG que dé positivo a COVID deberá mantenerse aislado.



Continúa siendo de suma importancia que las personas que den positivo fuera del colegio compartan los resultados a [covid@asfg.edu.mx](mailto:covid@asfg.edu.mx).

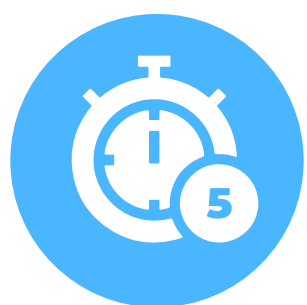

El caso positivo deberá ser aislado por un mínimo de 5 días. El día 0 se considera como el día del inicio de los síntomas o el día del resultado positivo.



El caso positivo puede regresar a partir del sexto día en adelante si se cumplen las siguientes condiciones:

- No tiene fiebre
- Existe una mejora de los síntomas respiratorios
- Obtiene un resultado negativo en una prueba de antígeno.

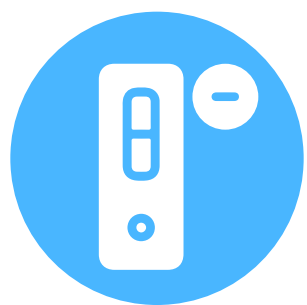

Es posible que el aislamiento se extienda hasta diez días si antes no se logra una prueba de antígeno negativa.

## Ventilación y sanitización de superficies



La escuela se ha asegurado de que todas las áreas dentro de las instalaciones tengan una ventilación, natural o mecánica, adecuada para reducir la cantidad de partículas en el aire.



Todas las superficies se limpian al final del día. No se necesita mayor desinfección, ya que se ha demostrado que la propagación de COVID a través de las superficies es increíblemente baja.

# Cubre bocas

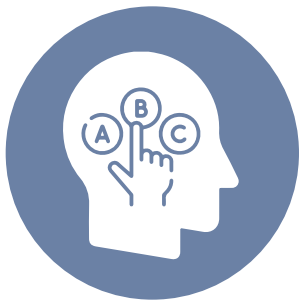

El uso del cubrebocas no es obligatorio dentro del colegio. Esto se alinea según las recomendaciones estatales y federales.



El uso individual de cubrebocas es una alternativa viable para aquellos que desean continuar usándolo. El CRT recomienda utilizar cubrebocas de las variantes KN o KF.

## Información adicional



Las pruebas se seguirán vendiendo en el colegio con un máximo de cinco pruebas por estudiante/personal. El costo de cada prueba es de \$145 pesos y cuentan con las instrucciones para hacerla usted mismo. Los padres de familia y el personal podrán recoger las pruebas en las oficinas del CRT en el horario de 6:30 a.m. a 2:00 p.m. No es necesario enviar un correo electrónico.

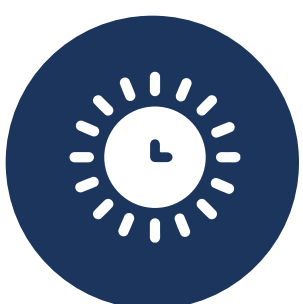

Cualquier estudiante o personal del ASFG que desee utilizar nuestras pruebas matutinas por motivos personales (no indicados por el CRT) puede hacerlo. La prueba tendrá un costo de \$145 pesos.



- El CRT continuará recabando información sobre el número de casos positivos y la incidencia en la comunidad. Dicha información se encontrará disponible para aquellas personas que la soliciten al correo [covid@asfg.edu.mx](mailto:covid@asfg.edu.mx). Debemos tomar en cuenta que:
- La escuela ya no publicará la incidencia semanal a la comunidad.
- La escuela ya no enviará correos electrónicos a los padres de familia y maestros cuando se dé un caso positivo en un salón de clases.